Roční tematický plán školní družiny

Máme rádi zvířata

„Vše v přírodě - každá květina, každý strom a každé zvíře nás může mnohému naučit.“

Eckhart Tolle

Seznam jednotlivých měsíčních témat

Září – Ptáci

Říjen – Domácí zvířata

Listopad – Lesní zvířata

Prosinec – Život pod vodou

Leden – Zvířata za polárním kruhem

Únor – Prehistorická zvířata

Březen – Hmyz

Duben – Exotická zvířata

Květen – Domácí mazlíčci

Červen – Rekordy ze zvířecí říše

Plán činností ŠD v měsíci září – Máme rádi zvířata

Ptáci

Přírodovědná – seznámení s ptačími obyvateli družinové zahrady; druhy ptáků; houfování ptactva (tažní ptáci); krmení ptáků; s jakými zvířaty se děti potkaly během letních prázdnin; sklizeň ovoce (jablka, švestky…)

Výtvarná – ilustrace k pohádkám (ptačí hrdinové); jednoduché kresby ptáků; papoušci – práce s tuší; zážitky z prázdnin

Prac. – tech. – ptačí budka; hnízdo; origami – jeřáb a další druhy ptáků; vlaštovky; ptačí hry (masky, sýkory na klacku, ptáčci z různých materiálů); práce s přírodninami z prázdnin (kamínky, mušle apod); stavění domků pro skřítky – zahrada ŠD

Hudební – písničky s ptačí tématikou (Kukačka, Čížečku, Holubí dům, Vyletěla holubička…); poznej ptáčka podle zvuku; ptačí tanec; písničky z prázdnin; trampské písně; moje oblíbená písnička

Dramatická – Hra – „Ptáčku pípni“; napodobování a hádání ptáků; dramatizace prázdninového zážitku

Literární – četba z knihy – Kosí bratři, Uprchlík na ptačím stromě, Šušky, šušky u hrušky (ptačí básničky); knížka, co jsme četli o prázdninách; podzimní pohádky

Sportovní – sportovní chování (fair play); míčové a kolektivní pohybové hry + pravidla; sportovní hry na hřišti (štafety, honičky); test zdatnosti – překážková dráha

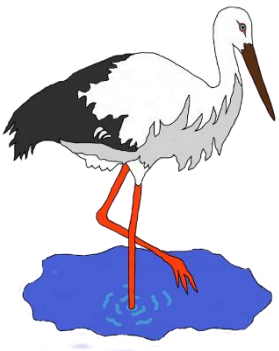

Dopravní – bezpečná cesta do školy; bezpečné chování ve škole a ve školní družině; poznáváme okolí školy; dopravní prostředky ve Kbelích a Praze; první pomoc na cestách – kvíz

Plán činností ŠD v měsíci říjnu – Máme rádi zvířata

Domácí zvířata

Přírodovědná – zvířata našich domovů – chov domácích a hospodářských zvířat; zajímavosti ze života domácích zvířat; život na statku; ekologie (znečišťování prostředí, třídění odpadu); podzimní změny v přírodě

Výtvarná – život na statku – koláž (společná práce); kresby domácích zvířat; stádo krav – otisk rukou; barevná příroda na podzim – listové obrazy, ovocné stromy, dýně….; haloweenské obrázky

Prac. – tech. – modely domácích zvířat; origami – domácí zvířata; výroba krmítek; domeček pro hmyz; halloweenské loutky a masky; vydlabávání dýně – společná práce

Hudební – „Když jsem já sloužil to první léto“ a další písničky s tématikou statku a domácích zvířat; „Tři čuníci“ – J. Nohavica; Máme rádi zvířata – J. Molavcová; písně s podzimní tématikou; rytmická cvičení; písně Z. Svěráka a J. Uhlíře; hra „Na tělo“; Bubušou – poslech písní; učíme se píseň „ Příšera“

Dramatická – život na statku – dramatizace; moje oblíbené strašidlo - pantomima

Literární – pohádky a povídky o domácích zvířatech; pohádky ze statku; Ošklivé káčátko; Chaloupka na vršku; Halooweenská legenda a pohádky

Sportovní – sportovní hry na hřišti (štafety, honičky, míčové hry); pohybové hry; soutěž ve skoku přes švihadlo; malá školka; skákání panáka; správná hygiena po sportu

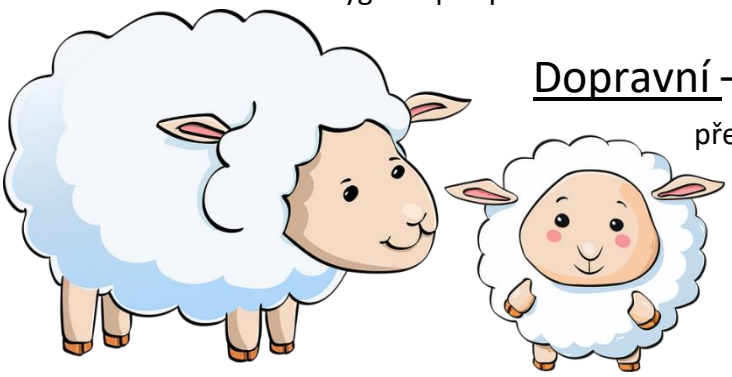

Dopravní – bezpečné přecházení na přechodu pro chodce + respektování pokynů policisty; bezpečná cesta ze školy; vybavení lékárničky; domácí zvířata na silnici; dopravní značky

Plán činností ŠD v měsíci listopadu – Máme rádi zvířata

Lesní zvířata

Přírodovědná – druhy lesních zvířat – jejich život, práce myslivce (dokrmování lesní zvěře); zvířata v našich lesích; chování zvířat v zimě – zimní spánek; příprava přírody na zimu; podzimní práce na zahradě – hrabání listí; seznámení s životem a druhy ježků

Výtvarná – les a lesní zvířata – koláž; dokreslování lesních zvířat; ježek- frotáž, otisk ruky; skřítek Podzimníček; podzimní příroda – zapouštění barev; otisky a využití listů

Prac. – tech. – ježek z přírodnin, ruliček…; origami – lesní zvířata; podzimní strom – muchláž, koláž; pomoc při úklidu zahrady; zvířátka z kaštanů; Land art – mandaly z listí; příprava na vánoční jarmark (výrobky)

Hudební – písničky o lesních zvířatech; píseň z Večerníčků - „O čem se zdá medvědům, Vydrísek…“; píseň – „Když potkáte ježky“ (S. J. Lenk); písničky s lesní tématikou (listí, stromy, déšť…); hra „Na tělo“

Dramatická – dramatizace - lesní zvířata; pantomima – hra „Na řemesla, Kufr“

Literární – pohádky o lesních zvířatech – Smolíček Pacholíček, Liška Bystrouška, Hajný Robátko, Pohádky z lesa Řáholce, Dobrodružství veverky Zrzečky, Ježourek; vlastní příběh z lesa; básničky s podzimní tématikou; společná četba; hádanky

Sportovní – míčové a pohybové hry na hřišti, v tělocvičně nebo ve třídě (dle počasí); překážková dráha – využití prolézaček; běh spadaným listím; pohybové hry ve třídě; cvičení na rozvoj vytrvalosti

Dopravní – lesní zvířata na silnicích; pohyb na kluzkém povrchu a první pomoc při úrazu; reflexní prvky na oblečení; piktogramy v okolí Kbel; integrovaný záchranný systém

Plán činností ŠD v měsíci prosinci – Máme rádi zvířata

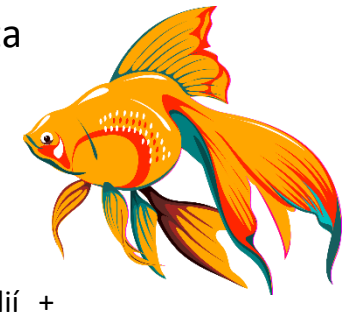

Ryby

Přírodovědná – rozmanitost vodní říše – práce s encyklopedií + dokumenty; sladkovodní a mořské ryby; akvárium; péče o ryby; biotopy; příroda v zimě; péče o krmítka v zimě

Výtvarná – kresba ryb; ryby – otisk prstů; ryba z geometrických tvarů; nejzajímavější ryba (vlastní fantazie); podvodní život - koláž; čert… (kresba, omalovánka); vánoční přání; co si přeji k Vánocům; zimní příroda (kresba)

Prac. – tech. - origami – ryby; model akvária; podvodní koláž – mořský svět + práce s přírodninami; výroba čerta, anděla a Mikuláše; dárky pro rodiče k Vánocům; vánoční ozdoby; přáníčka; vánoční stromeček; výroba adventní výzdoby do nemocnice Motol

Hudební – písničky s tématikou ryb; J. Nohavica – „V moři je místa dost“; písničky z pohádky – „Kdyby byly ryby“; písničky z klasických českých pohádek; vánoční koledy; světové vánoční písničky;

Dramatická – Kdyby byly ryby, O zlaté rybce – scénky; pantomima - hádání českých pohádek; dramatizace příběhu o Ježíškovi; sluchové hádanky

Literární – Pohádky – Vodník Česílko, Malá mořská víla, Vodnická pohádka…; práce s encyklopedií – ryby; dopis Ježíškovi; nejznámější české pohádky (B. Němcová, K. J. Erben); prosincové pranostiky zvyky a obyčeje; Sv. Mikuláš; četba adventních pohádek; oblíbené televizní vánoční pohádky - Popelka, Šíleně smutná princezna, Anděl Páně…

Sportovní – sportovní a pohybové hry v tělocvičně; sportovní soutěže; pohybové hry s vánoční tématikou - sbírání perníčků; pohybové hry ve třídě; aportování venku na hřišti

Dopravní – bezpečnost během vánočních svátků a silvestrovských oslav; bezpečná cesta do školy v zimě

Plán činností ŠD v měsíci lednu – Máme rádi zvířata

Zvířata za polárním kruhem

Přírodovědná – zvířata žijící na sněhu a za polárním kruhem; život velryb; změny teplot v přírodě – globální oteplování; proč sněží + vlastnosti sněhu (využití, tání); co se děje s přírodou pod sněhem

Výtvarná – život za polárním kruhem; zimní krajina (strukturovaná koláž a tisk); svět pod ledem (kresba); tučňáci; zvířecí stopy ve sněhu; lední medvědi; Eskymáci + iglů; čepice a rukavice (módní návrh); malování barvami do sněhu - zamrzající bubliny

Prac. – tech. – modely polárních zvířata (tučňák, liška, medvěd…); origami; sněží —práce s voskem; sněhulák (model); sněhová vločka; práce s voskem – sněží; Tři králové – koláž

Hudební – písničky o polárních zvířatech; „Výprava velrybářská“; písničky o sněhu; hudební hádanky; rytmické hry; písničky se zimní tematikou; písně Svěráka a Uhlíře; Tříkrálová píseň

Dramatická – hra „Kufr“; pantomima; hádání známých pohádek (pantomima); hádání zimních sportů

Literární – Daniela Krolupperová – Polární pohádka; H. Ch. Andersen - Sněhová královna; Eskymácká pohádka; pohádky se zimní tematikou; pohádkové hádanky; Tři králové- příběh

Sportovní – pohybové hry – Rybičky, rybáři jedou, Tuleněná, Žabí závody, Raci; sportovní a pohybové hry v tělocvičně; sportovní soutěže; hry na sněhu; druhy zimních sportů; skupinové tancování; sportování na zahradě školní družiny

Dopravní – bezpečnost při zimních sportech; první pomoc při úrazu v zimě; dopravní značky v okolí školy; hygiena – ohleduplnost při nachlazení (Byl jednou jeden člověk)

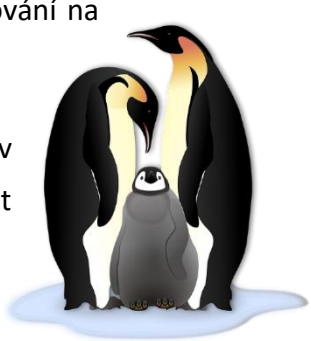

Plán činností ŠD v měsíci únoru – Máme rádi zvířata

Prehistorická zvířata

Přírodovědná – vznik planety a života na Zemi; zvířata a příroda v pravěku; druhy dinosaurů; jak se žilo v pravěku; zánik dinosauří říše; vznik dřevěného uhlí

Výtvarná – pravěké malby; pravěké květiny; s jakým dinosaurem bych se rád seznámil – kresba; masopustní obrázky; tempery - míchání barev; zimní sportování

Prac. – tech. – model dinosaura; masopustní masky a škrabošky; domeček z dýhy; šálek čaje (model); koláž - zasněžená krajina; Valentýnka

Hudební – pravěká hudba (hraní na nástroje); masopustní písně; karneval; písně se zimní tématikou

Dramatická – pantomima – hra „Kufr“ (lidské činnosti a aktivity); masopustní průvod školou; smyslové hry

Literární – příběhy z pravěku; Sek a Zula – pravěká pohádka (komiks); Lovci medvědů; Cesta do pravěku; příběhy a povídky – výběr dětí; kdo byl sv. Valentýn – legenda (využití TV Edu); vyprávění o masopustu, zvyky, tradice (využití TV Edu, Chaloupka na vršku – jak to bylo o masopustu)…

Sportovní – zimní sporty; sportovní soutěže v tělocvičně; pohybové hry s tancem; překážková dráha; závody družstev; dětská jóga

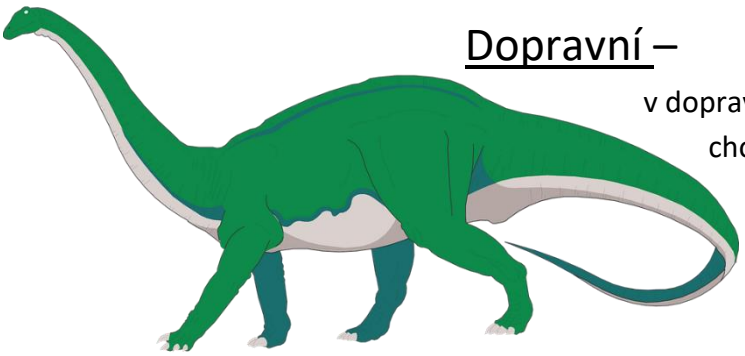

Dopravní – dopravní značky; cestování v dopravních prostředcích; jak se chováme ke zdravotně postiženým; jak se chovat, když jsem sám doma

Plán činností ŠD v měsíci březnu – Máme rádi zvířata

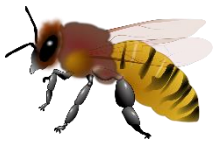

Hmyz

Přírodovědná – rozmanitost hmyzí říše; život včel, mravenců, sršňů, pakobylky, sarančata…; zajímavosti z hmyzí říše; vývoj motýla a můry; jaro - probouzení a změny v přírodě, námluvy v přírodě, první jarní květiny, návrat ptáků; vycházka a pozorování přírody; zahrada ŠD na jaře

Výtvarná – berušky a brouci v trávě; motýlí omalovánky; mraveniště; hmyzí křídla – malba; jarní květiny (sněženky, narcisky…); jak vypadá jaro; jarní omalovánky a vystřihovánky; velikonoční dekorace - zdobení vajíček z papíru, velikonoční přání,

Prac. – tech. – model mraveniště; čmelák z ruliček; hmyzí hotel – práce s přírodninou; velikonoční vyrábění (kraslice, zápichy, pletení pomlázky; zdobení květináčů + osení); MDŽ - výroba přání, dárků, květiny z papíru; práce s textilem; dárky k zápisu; výroba vlastní knihy

Hudební – písničky s hmyzí tématikou, písničky z Večerníčku – Včelí medvídci, Včelka Mája, Mravenčí ukolébavka; písničky s jarní tématikou (Svěrák a Uhlíř – Jaro dělá pokusy, Šel zahradník do zahrady s motykou...)

Dramatická – poznej zvíře – pantomima; život ve včelím úle – trubci a dělnice; scénky ze života hmyzu; Co se děje v trávě ? – dramatizace; hádání jarních činností – pantomima

Literární – pohádky s hmyzí tématikou Ferda Mravenec; Pavouček Pája; Čmelák Aninka; Broučci; březen – Měsíc knihy - jak vzniká kniha, kdo je autor, ilustrátor; první jarní den

Sportovní – míčové hry na hřišti; pohybové hry; turnaj ve vybíjené; překážková dráha (prolézačky na zahradě ŠD); měsíc sportovních rekordů-nejvýš, nejdál, nejrychleji, děti mohou navrhnout svoji disciplínu

Dopravní – jaké se mohou stát úrazy během jarních aktivit a první pomoc; přechod pro chodce; bezpečně do školy a ze školy (kvíz); tísňové linky

Plán činností ŠD v měsíci dubnu – Máme rádi zvířata

Exotická zvířata

Přírodovědná – zvířata na jiných kontinentech; zoologické zahrady a jejich význam; adopce v Zoo Praha; ohrožené druhy zvířat a jejich mláďata; co se děje v přírodě na jaře (stromy, mláďata); hnízdění ptáků; pozorování zvířat na zahradě ŠD

Výtvarná – zvířata z jiných krajů – kresba; typické africké obrázky; představa džungle – kresba, koláž…; plánek vlastní Zoo; moje nejoblíbenější zvíře v Zoo; kresba jarních zvířátek

Prac. – tech. – modely exotických zvířat; slon z papírového talíře; origami – exotická zvířata; listy exotických rostlin (monstera…); čarodějnické vyrábění

Hudební – písničky s tematikou cizích zvířat; Yo Yo Band – Jedeme do Afriky; Madagaskar – I like to move it; písnička z Večerníčku Žofka ředitelkou Zoo; M. Eben – V Zoo; písničky s velikonoční tématikou + velikonoční koledy; poslech písniček pro děti; čarodějnické písničky

Dramatická – život v džungli – dramatizace; najdi svou dvojici pouze podle zvířecích zvuků; prstové divadlo – Zoo; vyprávění a předvádění oslavy Velikonoc v každé rodině, velikonoční koledy a říkadla

Literární – pohádky s tématikou exotických zvířat; velikonoční verše, tradice a zvyky, jednotlivé dny Velikonoc a co znamenají; pošleme kamarádovi nebo babičce a dědovi velikonoční přání; Filipojakubská noc – Otfried Preussler-Malá čarodějnice

Sportovní – míčové hry; pohybové hry; sportovní soutěže; jarní jógování; velikonoční turnaj v petanque; skákání gumy; skákání přes švihadlo; hry na písku a prolézačkách; vycházky

Dopravní – výlety do přírody (zásady bezpečnosti); dopravní značky; co dělat v ohrožení, práce hasičů

Plán činností ŠD v měsíci květnu – Máme rádi zvířata

Domácí mazlíčci

Přírodovědná – jak může pomoci zvíře člověku (canisterapie...); zvířecí útulky; jak se starat o psi, kočky, malé hlodavce, rybičky, papoušky…; co kvete na zahradě ŠD; ochrana životního prostředí - Den Země (soutěžní stezka s úkoly + TV Edu); kvíz 50x o přírodě

Výtvarná – můj domácí mazlíček; papoušek - kresba; omalovánky; rozkvetlé stromy – šeříky, třešeň….; můj nejlepší přítel; portréty maminky (kresba); malování na chodník

Prac. – tech. – modely domácích zvířat; kočička z bavlnek; dárek pro maminku- přání, papírové květiny, girlanda ze srdíček a kytiček…; stavby z písku

Hudební – písničky o domácích mazlíčcích – Malé kotě, spalo v botě…; písničky o lásce – květen Máj - lásky čas; písničky o maminkách; písničky o Slunci

Dramatická – zvířecí pantomima; hádanky o zvířatech

Literární – knihy o domácích mazlíčcích - O pejskovi a kočičce; Maxipes Fík; moje oblíbená kniha; rozhovor s dětmi – Kdo je pro mě kamarád?

Sportovní – závodivé hry na zahradě ŠD; míčové hry; pohybové hry; opičí dráha; sportovní olympiáda

Dopravní – jízdní kolo (příprava na jarní sezonu, výbava cyklisty) + cyklotrasy v okolí; jakým dopravním prostředkem nejraději cestuji; ekologické dopravní prostředky + ekologicky do školy, ze školy

Plán činností ŠD v měsíci červnu – Máme rádi zvířata

Rekordy ze zvířecí říše

Přírodovědná – využití encyklopedie a dokumentů pro děti – zajímavosti a rekordy zvířecí říše (největší, nejdelší, nejsilnější zvíře….); zvířata ve Kbelích – seznámení se s živočichy žijícími na zahradě ŠD; co se děje v přírodě v létě + péče o zvířata za vysokých teplot; ochrana vymírající flory a fauny

Výtvarná – zvířata kolem nás – koláž; malování v přírodě; už se těším na prázdniny; kam pojedeme na prázdniny, kreslení na chodník

Prac. – tech. – stavby z písku; turistické vizitky a pohlednice; vyrábíme dárek ke Dni otců; loď z papíru

Hudební – prázdninové písničky; poslech moderní hudby; opakování známých písní; napodobování zvuků zvířat; moje nejoblíbenější písnička; výroba rytmických hudebních nástrojů (využití přírodnin)

Dramatická – scénky – ze zvířecí říše; letní hádanky; dramatizace - co budu dělat o prázdninách; měsíc dobrých skutků

Literární – příběhy o zvířatech – vlastní tvorba; Guinnesova kniha rekordů; pohádky o veselých zvířatech – četba; jakou knihu jsem dočetl, jakou budu číst o prázdninách; práce s mapou – kam se chystám v létě

Sportovní – míčové hry; sportovní hry; atletika (skok, hod, běh); soutěže na prolézačkách; sportovní soutěže s odměnami ke Dni dětí; „týden radosti jako dárek ke Dni dětí“ – aktivity na přání dětí, nejoblíbenější hry, soutěže, kuželky

Dopravní – bezpečně o letních prázdninách; bezpečně při pobytu u vody; jakými dopravními prostředky cestujeme o prázdninách; cestujeme po světě - letadla, autobusy, vlaky; návštěva Leteckého muzea